İYİLİK İÇİN BİRLEŞİN

Ankara Beysukent Rotary Kulübü

İYİLİK İÇİN BİRLEŞİN

ROTARYEN

Ankara Beysukent Rotary Kulübü Bülteni



NİSAN 2026

SAYI
25/26
10



Rtn. FRANCESCO AREZZO
UR Başkanı



Rtn. L. CAN ÇIĞIRGAN ve SUAR
Bölge 2430 Guvernörü ve Eşi



Rtn. ÇAĞLA ŞEŞEN
6. Kulüplerden Sorumlu
Guvernör Yardımcısı



Rtn. NECMETTİN YETA ve NAZ
Ankara Beysukent Rotary Kulübü
Dönem Başkanı ve Eşi

BÖLGE GÖREVLİSİ KULÜP ÜYELERİMİZ



GDG. MURAT ÖZ ve ELA
Toplumsal Kalkınma Bölge Danışmanı



GDB. LEVENT ÇOLAK ve MERİÇ
GİKA Bölge Ana Komite Başkanı



GDB. GİZEM BAŞTAŞ ve GDB. ABDURRAHMAN
RLC Koordinasyon Bölge Ana Komitesi Başkanı,
Rotary Region 25, Zone 21B Üyelik
Koordinatörü Yardımcısı



GDB. MUSTAFA GÜLER ve BURCU
Bölge ROFİFE Ana Komite Başkanı



GDB. MÜGE ARSLAN VE VOLKAN
İkiz Kulüpler Bölge Ana Komite Başkanı





BURCU GÜLER ve GDB.MUSTAFA
Eşler Bölge Komitesi Başkanı

BÖLGE KONUŞMACI BANKASINDA YER ALAN ÜYELERİMİZ



GDG. MURAT ÖZ



RTN. AYÇA KARAÖMEROĞLU



RTN. HALE TURNAOĞLU



RTN. HALDUN KAMBUROĞLU



RTN. PINAR YILGÖR HURİ



RTN. ŞEBNEM AKİPEK ÖCAL



RTN. MUSTAFA ÖZBEK

YÖNETİM KURULUNDA YER ALAN ÜYELERİMİZ

Yönetim Kurulu

Başkan - DB. Necmettin Yeta ve Naz

Asbaşkan - GLDB. Esin Sayar

Sekreter - Rtn. Sıla Karaca

Sayman - Rtn. Berke Karaer

Üye - GDB. Gizem Yönal

Genişletilmiş Yönetim Kurulu

Rtn. Alper Öztürk ve Ayşegül - Vakıf Komitesi Başkanı

Rtn. Dilara Tuğcu - Toplum Hizmetleri Ana Komite Başkanı

Rtn. Altay Baysal ve Füsun - Kulüp Hizmetleri Ana Komite Başkanı

Rtn. İrem Özçelik - Kurumsal İletişim Ana Komite Başkanı

Rtn. Deniz Can - Gençlik Hizmetleri Ana Komite Başkanı

Rtn. İsmet Taner ve Selçuk - Toplantı ve Organizasyonlar Ana Komite Başkanı

Rtn. Emel Boğatekin - Meslek Hizmetleri Ana Komite Başkanı

Rtn. Bora Kuyrukçu ve Ayşe - Fon Sağlama Komitesi Ana Komite Başkanı

GDB. Müge Arslan ve Volkan - Uluslararası Hizmetler Ana Komite Başkanı

GDG. Murat Öz ve Ela - Özel Projeler Ana Komite Başkanı

Toplantı Sorumlusu: GDB. Reşat Kangal ve Özcan

İÇİNDEKİLER

Çevre Ayı 01

5 Nisan Avukatlar Günü 02

15 Nisan Dünya Sanat Günü 03

23 Nisan Ulusal Egemenlik ve Çocuk Bayramı 04

Başkan'ın Mektubu 05

Konferans 2026 08

2025-2026 Dönemi Ödüllerimiz 10

Beysukent Rotary Kulübü'nün Nisan Toplantıları 22

Toplantı 184 / 19 23

Toplantı 185 / 20 27

Bölge 2430 - 2027 BES ve Asamble Katılımı 30

Mehmet Auf ile Hayatın Ritmi 33

Zehirlenmeden Beslenelim 34

Bağımlılık Zincirini Kırmak Semineri 35

Mutlu Günler 40

Künye 41


ROTARY INTERNATIONAL
Rotary
Bölge 2430
İYİLİK İÇİN BİRLEŞİN
NİSAN
ÇEVRE AYI
Doğayı koru, geleceği yaşat.
www.rotary2430.org.tr

5 Nisan
AVUKATLAR GÜNÜ

Avukat;

Kutlu Olsun

Dosyaların arasında saatlerin nasıl geçtiğini anlamadığınız **günlerin**,
Dosyaya aklınızın takılıp uykunuzun tutmadığı, süre kaçırdığınız kabusu ile uyandığınız **gecelerin,**
Sevdiklerinizden çaldığınız **zamanın,**
Beklenen kararların ve uzun sürelere yayılan yargılama süreçlerinin yarattığı **belirsizliğin**,
Haksızlığa karşı canınız yana yana sabırla **direnmenin,**
Çoğu zaman görünmeyen **emeğin,**
İncinen onurunuza rağmen **dik durmaya çalışmanın,**
Ve her şeye rağmen korumaya çalıştığınız **umudun adıdır.**



Rotary
Bölge 2430

Toplumsal
Adalet ve Eşitlik

İYİLİK
İÇİN
BİRLEŞİ


Rotary
Bölge 2430
İYİLİK
İÇİN
BİRLEŞİN
DÜNYA
SANAT GÜNÜ
Dünya Sanat Günü
sanatın ışığıyla kutlu olsun.
Rotary
Bölge 2430
KÜLTÜR SANAT
KOMİTESİ


Bugün bir başka aydınlık gökyüzü,
bugün çocuklar daha mutlu!
23 Nisan
ULUSAL EGEMENLİK
VE ÇOCUK BAYRAMI
KUTLU OLSUN
ULU ÖNDERİMİZ GAZİ MUSTAFA KEMAL ATATÜRK'ÜN
TÜM DÜNYA ÇOCUKLARINA ARMAĞAN ETTİĞİ BU ÖZEL BAYRAMDA,
UMUT, SEVGİ VE BARIŞ DOLU YARINLAR DİLERİZ.
Rotary
Bölge 2430
İYİLİK
İÇİN
BİRLEŞİN

BAŞKANIN MEKTUBU



Değerli Beysukent Ailem,

Nisan ayı boyunca “İyilik İçin Birleşin” dönem temamızın ruhunu yansıtan, dayanışmayı, hizmeti ve dostluğu güçlendiren birbirinden kıymetli etkinlik ve projelerde bir araya gelmenin mutluluğunu yaşadık. Her bir faaliyetimizde kulübümüzün enerjisini, üretkenliğini ve topluma değer katma kararlılığını bir kez daha görmek bizlere büyük gurur verdi.

Ayın ilk günlerinde, 2–5 Nisan tarihleri arasında Antalya Beldibi’nde gerçekleştirilen Rotary 2430. Bölge 2026–2027 Dönemi Bölge BES ve Asamble Toplantısı’na katılarak yeni döneme yönelik önemli eğitim ve strateji çalışmalarında yer aldık. Liderlik gelişiminden Rotary Vakfı’na, üyelik süreçlerinden halkla ilişkilere kadar birçok başlıkta gerçekleştirilen oturumlar, geleceğe dair vizyonumuzu daha da güçlendirdi. “Daha kapsayıcı bir Rotary ortamı”, “Yeni ufuklar keşfetmek” ve “Eylem planını ileriye taşımak” temaları doğrultusunda edindiğimiz bilgi ve ilhamın, kulübümüzün gelecek dönem çalışmalarına değerli katkılar sağlayacağına inanıyoruz.

6 Nisan’da gerçekleştirdiğimiz dönemimizin 19. toplantısında dostluğumuzu ve Rotary değerlerini paylaşmanın mutluluğunu yaşadık. Toplantımızda çeşitli projelerimize katkı sunan dostlarımıza sertifikalarını takdim ederken, 20. Grup Kulüplerden Sorumlu Guvernör Yardımcımız Rtn. Murat Turan’ın “Rotary Bize Ne Katar?” başlıklı sunumu ile Rotary’nin bireysel ve toplumsal etkisini bir kez daha değerlendirme fırsatı bulduk.

11 Nisan'da ise Ankara'daki kardeş kulüplerimizle birlikte çok anlamlı bir sosyal sorumluluk projesi için bir araya geldik. SERÇEV bünyesinde hayata geçirilmesi planlanan "Engelsiz Emek Atölyesi" projemizin tanıtımını gerçekleştirdik. Mehmet AUF ve Fenomen Orkestrası'nın katkılarıyla düzenlenen etkinlikten elde edilen gelirle, özel gereksinimli öğrencilerimizin velilerine yönelik bir dikiş-nakış atölyesi kurulmasını hedefliyoruz. Bu proje ile yalnızca üretimi değil, aynı zamanda dayanışmayı, ekonomik güçlenmeyi ve sosyal desteği büyütmeyi amaçlıyoruz.

19 Nisan'da "Zehirlenmeden Beslenelim" projemiz kapsamında Ankara Beysukent Interact Kulübü üyeleri ve misafirlerimizle bir araya geldik. Sayın Fatma Çubuk Ünüvar'ın gerçekleştirdiği seminerde pestisitler, güvenli gıda tüketimi ve bilinçli tüketici olmanın önemi üzerine çok değerli bilgiler paylaşıldı. Geleceğin karar vericisi gençlerimizin bu konuda farkındalık kazanması bizler için son derece kıymetliydi.

20 Nisan'da gerçekleştirdiğimiz dönemimizin 20. toplantısında ise hem geride bıraktığımız çalışmaları değerlendirdik hem de gelecek döneme dair heyecan verici planları dinleme fırsatı bulduk. 2026–27 Dönemi Başkanımız Rtn. Esin Sayar'ın Genişletilmiş Yönetim Kurulu'nu tanıtması ve gelecek dönem projelerine dair yaptığı paylaşım, kulübümüzün sürdürülebilir başarı yolculuğunun güçlü şekilde devam edeceğini gösterdi.

21 Nisan'da Başkent Üniversitesi iş birliğiyle düzenlediğimiz "Bağımlılık Türleri ve Dijital Bağımlılığın Yaşam Üzerindeki Olumsuz Etkileri" başlıklı seminerimizde gençlerle çok önemli bir konuda buluştuk. Psk. Dan. Şimal Erkuş ve Kln. Psk. Beray Hanoğlu'nun katkılarıyla gerçekleştirilen etkinlikte bağımlılık kavramı tüm yönleriyle ele alınırken, özellikle dijital bağımlılığın bireysel ve sosyal yaşam üzerindeki etkileri kapsamlı biçimde değerlendirildi.

BAŞKANIN MEKTUBU

Ayın sonunda ise 23–26 Nisan tarihleri arasında Antalya'da düzenlenen Bölge 2430 Konferansı'nda kulübümüz adına büyük bir gurur yaşadık. "İyilik İçin Birleşin" temasının gerçek anlamını dostluklarımızla, projelerimizle ve ekip ruhumuzla yeniden hissettiğimiz bu özel organizasyonda, Ankara Beysukent Rotary Kulübü olarak "Dönüştüren Kulüp" ödülüne layık görülmenin mutluluğunu yaşadık.

Bununla birlikte dönem boyunca gerçekleştirdiğimiz projeler ve özverili çalışmalarımız sayesinde birçok anlamlı ödülle onurlandırıldık. Dönüştüren Kulüp Ödülü başta olmak üzere Prizma Üstün Başarı Ödülü, Dönüştüren Lider Ödülü ve hizmet alanlarında alınan üstün başarı ödülleri; kulübümüzün birlik, emek ve dayanışma ruhunun en güzel göstergesi oldu. Bu başarıların her biri, Beysukent Ailesi'nin özverili çalışmasının ve iyilik için bir araya gelme kararlılığının sonucudur.

Bu vesileyle tüm üyelerimize, projelerimize katkı sunan dostlarımıza, paydaşlarımıza ve Rotary ailemizin tüm değerli mensuplarına gönülden teşekkür ediyorum. Birlikte ürettikçe, birlikte güçlendikçe ve iyilik için omuz omuza verdikçe daha nice güzel başarılara ulaşacağımıza yürekten inanıyorum.

Rtn. Necmettin Yeta ve Naz
Beysukent Rotary Kulübü
2025-26 Dönem Başkanı ve Eşi

KONFERANS 2026

İYİLİK İÇİN BİRLEŞİN

23–26 Nisan'da Antalya'da gerçekleşen Bölge 2430 Konferansı'na Ankara Beysukent Rotary Kulübü olarak katılmanın gururunu ve mutluluğunu yaşadık..

"Iyilik İçin Birleşin" temasının sadece bir söz değil, birlikte projeler yaptıkça büyüyen bir güç olduğunu bir kez daha hissettik. Ekip ruhumuz ve dostluğumuzla hem çok keyifli anlar paylaştık hem de unutulmaz bir ödül töreni yaşadık. 💙 Ve bu güzel yolculuğu "Dönüştüren Kulüp" ödülü ile taçlandırdık. 🏆 Bu ödül; emeğin, dostluğun ve iyilik için bir araya gelmenin en anlamlı yansıması.

Daha nice projelerde iyilik için birleşmeye devam...
İyi ki Beysukent!




Rotary
Bölge 2430
İYİLİK İÇİN BİRLEŞİN
KONFERANS 2026
UNITE
İYİLİK


Rotary
Bölge 2430
İYİLİK İÇİN BİRLEŞİN
KONFERANS 2026
UNITE
İYİLİK

İYİLİK İÇİN BİRLEŞİN

2025- 2026 DÖNEMİ ÖDÜLLERİMİZ



DÖNÜŞTÜREN KULÜP ÖDÜLÜ





PRİZMA ÜSTÜN BAŞARI ÖDÜLÜ



İYİLİK İÇİN BİRLEŞİN

2025- 2026 DÖNEMİ ÖDÜLLERİMİZ



BİR FİDAN YETİŞTİRİYORUZ PROJE ÖDÜLÜ





DÖNÜŞTÜREN LİDER ÖDÜLÜ



İYİLİK İÇİN BİRLEŞİN

2025- 2026 DÖNEMİ ÖDÜLLERİMİZ



ROFİFE GALA GECESİ DÜZENLEYEN KULÜP



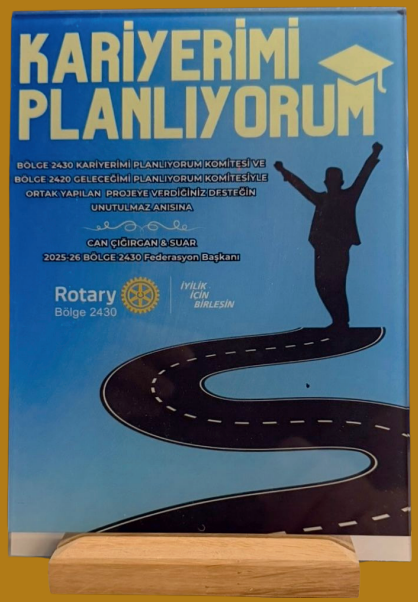

KARİYERİMİ PLANLIYORUM PROJE ÖDÜLÜ



İYİLİK İÇİN BİRLEŞİN

2025- 2026 DÖNEMİ ÖDÜLLERİMİZ


Rotary Bölge 2430 İYİLİK İÇİN BİRLEŞİN

TEŞEKKÜR BELGESİ

Ankara Beyzukent Rotary Kulübü

"İyilik İçin Birleşin" Rotary teması doğrultusunda göstermiş olduğunuz üstün özveri ve bağlılığın takdiriyle.

PRİZMA ÖDÜLÜ

ile onurlandırılan kulüp olarak hizmetlerinizle anlamlı bir etki yaratarak umut verdiğiniz için teşekkür ederiz

2025-2026 Rotary yılı boyunca sunduğunuz değerli katkılarınız için içten takdir ve teşekkürlerimizle.

L. Can Çığırgan
Rotary Bölge 2430
2025-26 Guvernörü

PRİZMA ÖDÜLÜ




Rotary Bölge 2430 İYİLİK İÇİN BİRLEŞİN

TEŞEKKÜR BELGESİ

Ankara Beyzukent Rotary Kulübü

"İyilik İçin Birleşin" Rotary teması doğrultusunda göstermiş olduğunuz üstün özveri ve bağlılığın takdiriyle.

KULÜP HİZMETLERİ ÜSTÜN HİZMET ÖDÜLÜ

ile onurlandırılan kulüp olarak hizmetlerinizle anlamlı bir etki yaratarak umut verdiğiniz için teşekkür ederiz

2025-2026 Rotary yılı boyunca sunduğunuz değerli katkılarınız için içten takdir ve teşekkürlerimizle.

L. Can Çığırgan
Rotary Bölge 2430
2025-26 Guvernörü

KULÜP HİZMETLERİ ÜSTÜN HİZMET BAŞARI ÖDÜLÜ



İYİLİK İÇİN BİRLEŞİN

2025- 2026 DÖNEMİ ÖDÜLLERİMİZ


Rotary Bölge 2430 İYİLİK İÇİN BİRLEŞİN

TEŞEKKÜR BELGESİ

Ankara Beyzukent Rotary Kulübü

"İyilik İçin Birleşin" Rotary teması doğrultusunda göstermiş olduğunuz üstün özveri ve bağlılığın takdiriyle.

TOPLUM HİZMETLERİ ÜSTÜN HİZMET ÖDÜLÜ

ile onurlandırılan kulüp olarak hizmetlerinizle anlamlı bir etki yaratarak umut verdiğiniz için teşekkür ederiz 2025-2026 Rotary yılı boyunca sunduğunuz değerli katkılarınız için içten takdir ve teşekkürlerimizle.

L. Can Çığırgan
Rotary Bölge 2430
2025-26 Guvernörü

TOPLUM HİZMETLERİ ÜSTÜN HİZMET BAŞARI ÖDÜLÜ




Rotary Bölge 2430 İYİLİK İÇİN BİRLEŞİN

TEŞEKKÜR BELGESİ

Ankara Beyzukent Rotary Kulübü

"İyilik İçin Birleşin" Rotary teması doğrultusunda göstermiş olduğunuz üstün özveri ve bağlılığın takdiriyle.

MESLEK HİZMETLERİ ÜSTÜN HİZMET ÖDÜLÜ

ile onurlandırılan kulüp olarak hizmetlerinizle anlamlı bir etki yaratarak umut verdiğiniz için teşekkür ederiz 2025-2026 Rotary yılı boyunca sunduğunuz değerli katkılarınız için içten takdir ve teşekkürlerimizle.

L. Can Çığırgan
Rotary Bölge 2430
2025-26 Guvernörü

MESLEK HİZMETLERİ ÜSTÜN HİZMET BAŞARI ÖDÜLÜ



İYİLİK İÇİN BİRLEŞİN

2025- 2026 DÖNEMİ ÖDÜLLERİMİZ


Rotary Bölge 2430 İYİLİK İÇİN BİRLEŞİN

TEŞEKKÜR BELGESİ

Ankara Beyzukent Rotary Kulübü

"İyilik İçin Birleşin" Rotary teması doğrultusunda göstermiş olduğunuz üstün özveri ve bağlılığın takdiriyle.

ULUSLARARASI HİZMETLER ÜSTÜN HİZMET ÖDÜLÜ

ile onurlandırılan kulüp olarak hizmetlerinizle anlamlı bir etki yaratarak umut verdiğiniz için teşekkür ederiz 2025-2026 Rotary yılı boyunca sunduğunuz değerli katkılarınız için içten takdir ve teşekkürlerimizle.

L. Can Çağlıyan
Rotary Bölge 2430
2025-26 Guvernörü

ULUSLARARASI HİZMETLER VE VAKIF ÜSTÜN HİZMET BAŞARI ÖDÜLÜ




Rotary Bölge 2430 İYİLİK İÇİN BİRLEŞİN

TEŞEKKÜR BELGESİ

Ankara Beyzukent Rotary Kulübü

"İyilik İçin Birleşin" Rotary teması doğrultusunda göstermiş olduğunuz üstün özveri ve bağlılığın takdiriyle.

HALKLA İLİŞKİLER ÜSTÜN HİZMET ÖDÜLÜ

ile onurlandırılan kulüp olarak hizmetlerinizle anlamlı bir etki yaratarak umut verdiğiniz için teşekkür ederiz 2025-2026 Rotary yılı boyunca sunduğunuz değerli katkılarınız için içten takdir ve teşekkürlerimizle.

L. Can Çağlıyan
Rotary Bölge 2430
2025-26 Guvernörü

HALKLA İLİŞKİLER ÜSTÜN HİZMET BAŞARI ÖDÜLÜ



İYİLİK İÇİN BİRLEŞİN

2025- 2026 DÖNEMİ ÖDÜLLERİMİZ


Rotary Bölge 2430 İYİLİK İÇİN BİRLEŞİN

TEŞEKKÜR BELGESİ

Ankara Beysukent Rotary Kulübü

"İyilik İçin Birleşin" Rotary teması doğrultusunda göstermiş olduğunuz üstün özveri ve bağlılığın takdiriyle.

GENÇLİK HİZMETLERİ ÜSTÜN HİZMET ÖDÜLÜ

ile onurlandırılan kulüp olarak hizmetlerinizle anlamlı bir etki yaratarak umut verdiğiniz için teşekkür ederiz
2025-2026 Rotary yılı boyunca sunduğunuz değerli katkılarınız için içten takdir ve teşekkürlerimizle.

L. Can Çıpıgan
Rotary Bölge 2430
2025-26 Guvernörü

GENÇLİK HİZMETLERİ ÜSTÜN HİZMET BAŞARI ÖDÜLÜ




Rotary Bölge 2430 İYİLİK İÇİN BİRLEŞİN

TEŞEKKÜR BELGESİ

Ankara Beysukent Rotary Kulübü

"İyilik İçin Birleşin" Rotary teması doğrultusunda göstermiş olduğunuz üstün özveri ve bağlılığın takdiriyle.

ATAMIZA GİDİYORUZ PROJESİ

yapan kulüp olarak hizmetlerinizle anlamlı bir etki yaratarak umut verdiğiniz için teşekkür ederiz
2025-2026 Rotary yılı boyunca sunduğunuz değerli katkılarınız için içten takdir ve teşekkürlerimizle.

L. Can Çıpıgan
Rotary Bölge 2430
2025-26 Guvernörü

ATAMIZA GİDİYORUZ PROJESİ TEŞEKKÜRÜ



İYİLİK İÇİN BİRLEŞİN

2025- 2026 DÖNEMİ ÖDÜLLERİMİZ


Rotary Bölge 2430
İYİLİK İÇİN BİRLEŞİN

TEŞEKKÜR BELGESİ

Ankara Beysukent Rotary Kulübü

"İyilik İçin Birleşin" Rotary teması doğrultusunda göstermiş olduğunuz üstün özveri ve bağlılığın takdiriyle

ROTARY YARININ LİDERLERİNİ ARIYOR (INTERACT RYLA)

yapan kulüp olarak hizmetlerinizle anlamlı bir etki yaratarak umut verdiğiniz için teşekkür ederiz

2025-2026 Rotary yılı boyunca sunduğunuz değerli katkılarınız için içten takdir ve teşekkürlerimizle.

L. Can Çığrgan
Rotary Bölge 2430
2025-26 Guvernörü

RYLA DÜZENLEYEN KULÜP TEŞEKKÜRÜ




Rotary Bölge 2430
İYİLİK İÇİN BİRLEŞİN

TEŞEKKÜR BELGESİ

Ankara Beysukent Rotary Kulübü

"İyilik İçin Birleşin" Rotary teması doğrultusunda göstermiş olduğunuz üstün özveri ve bağlılığın takdiriyle

ANITKABİR ZİYARETİ PROGRAMI

yapan kulüp olarak hizmetlerinizle anlamlı bir etki yaratarak umut verdiğiniz için teşekkür ederiz

2025-2026 Rotary yılı boyunca sunduğunuz değerli katkılarınız için içten takdir ve teşekkürlerimizle.

L. Can Çığrgan
Rotary Bölge 2430
2025-26 Guvernörü

BÖLGE ANITKABİR ZİYARETİ DÜZENLEYEN KULÜP



İYİLİK İÇİN BİRLEŞİN

2025- 2026 DÖNEMİ ÖDÜLLERİMİZ


Rotary Bölge 2430
İYİLİK İÇİN BİRLEŞİN

TEŞEKKÜR BELGESİ

Ankara Beysukent Rotary Kulübü

"İyilik İçin Birleşin" Rotary teması doğrultusunda göstermiş olduğunuz üstün özveri ve bağlılığın takdiriyle.

KISA DÖNEM KAMP

yapan kulüp olarak hizmetlerinizle anlamlı bir etki yaratarak umut verdiğiniz için teşekkür ederiz

2025-2026 Rotary yılı boyunca sunduğunuz değerli katkılarınız için içten takdir ve teşekkürlerimizle.

L. Can Çığırgan
Rotary Bölge 2430
2025-26 Guvernörü

KISA DÖNEM GENÇLİK DEĞİŞİM KAMPI DÜZENLEYEN KULÜP TEŞEKKÜRÜ




Rotary Bölge 2430
İYİLİK İÇİN BİRLEŞİN

TEŞEKKÜR BELGESİ

Ankara Beysukent Rotary Kulübü

"İyilik İçin Birleşin" Rotary teması doğrultusunda göstermiş olduğunuz üstün özveri ve bağlılığın takdiriyle.

BARIŞ BURSİYERLERİ PROJESİNİ

sağlayan kulüp olarak hizmetlerinizle anlamlı bir etki yaratarak umut verdiğiniz için teşekkür ederiz

2025-2026 Rotary yılı boyunca sunduğunuz değerli katkılarınız için içten takdir ve teşekkürlerimizle.

L. Can Çığırgan
Rotary Bölge 2430
2025-26 Guvernörü

BARIŞ BURSİYERLERİ AĞIRLAYAN KULÜP



KONFERANS 2026













KONFERANS 2026













KONFERANS 2026













BEYSUKENT ROTARY KULÜBÜ'NÜN NİSAN 2026 TOPLANTILARI



İYİLİK İÇİN BİRLEŞİN

TOPLANTI: 184/19



Kulübümüzün 184., iyilik için birleştiğimiz dönemimizin 19. Toplantısını 6 Nisan'da gerçekleştirdik. Dönem Başkanımız Rtn. Necmettin Yeta'nın saygı duruşu ve İstiklal Marşı ile açtığı toplantımız mutlu günlerin okunması ile devam etti. Atatürk'e Gidiyorum, Anadolu Medeniyetleri Müzesi Gezisi ve İkiz Kulüpler projelerine katılan dostlarımıza ve komite başkanlarına sertifika takdiminin ardından, 20. Grup Kulüplerden Sorumlu Guvernör Yardımcısı Rtn. Murat Turan'ın "Rotary Bize Ne Katar?" konulu sunumunu dinledik. Toplantımızda bizlerle olan dostlarımıza ve misafirlerimize teşekkür ederiz.








İYİLİK İÇİN BİRLEŞİN
Ankara Beşyüzkent
Rotary
Kulübü




Ankara Beysukent
Rotary
Kulübü


Ankara Beysukent
Rotary
Kulübü


Ankara Beysukent
Rotary
Kulübü


Ankara Beysukent
Rotary
Kulübü


İYİLİK
İÇİN
BİRLEŞİN


İÇİN
BİRLEŞİN


Ankara Beyşukent
Rotary
Kulübü


Mental Wellness
Mental illness
Meaningful Life
Grateful
Contented
Other-centered
Engaged Life
Pleasurable Life
Struggling
Self-focused
Negative






İYİLİK
İÇİN
BİRLEŞİN


İYİLİK
İÇİN
BİRLEŞİN
Ankara Beyşukent
Rotary
Kulübü
İYİLİK
İÇİN
BİRLEŞİN

TOPLANTI: 185/20



Kulübümüzün 185., iyilik için birleştiğimiz dönemimizin 20. Toplantısını 20 Nisan'da gerçekleştirdik. Dönem Başkanı Rtn. Necmettin Yeta'nın saygı duruşu ve İstiklal Marşı ile açtığı toplantı, mutlu günlerin okunması ve duyurularla devam etti.

Bir önceki toplantımızdan bu yana gerçekleştirilen etkinlik ve projelerin paylaşılmasının ardından, 2026–27 Dönemi Başkanı Rtn. Esin Sayar, 1. Kulüp İçi Asamblesini gerçekleştirdi. Genişletilmiş Yönetim Kurulu'nu tanıtarak gelecek dönem projeleri hakkında bilgilendirmede bulundu.

Toplantımıza katılan tüm misafir ve üyelerimize teşekkür ederiz.

2026 - 2027 Dönemi Genişletilmiş Yönetim Kurulu:

Dönem Başkanı	:Rtn. Esin Sayar
Dönem Sekreteri	:Rtn. Pınar Yılgör
Dönem Saymanı	:Rtn. Our Haliloğlu
Dönem Asbaşkanı	:Rtn. Altay Baysal ve Füsun
Yönetim Kurulu Üyesi	:GDB. Necmettin Yeta ve Naz

Toplum Hizmetleri Ana Komite Başkanı	:Rtn. Uğur Altunkaynak
Kulüp Hizmetleri Ana Komite Başkanı	:Rtn. Taylan Aksoy ve Özlem
Gençlik Hizmetleri Ana Komite Başkanı	:Rtn. Murat Esmer ve Ece Suna
Meslek Hizmetleri Ana Komite Başkanı	:Rtn. Irmak Gök Saday ve Okay
Uluslararası Hizmetler Ana Komite Başkanı	:Rtn. Sıla Karaca
Halkla İlişkiler Ana Komite Başkanı	:Rtn. İrem Özçelik
Vakıf Komitesi Başkanı	:GDB. Levent Çolak ve Meriç
Toplantı ve Organizasyonlar Ana Komite Başkanı	:Rtn. Sedef Emingil
Üyelik Komite Başkanı	:Rtn. Simge Vidinlisan



2026 - 2027 Dönemi Yönetim Kurulu ve
Genişletilmilş Yönetim Kurulu'na başarılar dileriz













BÖLGE 2430

2027 BES VE ASAMBLE KATILIMI

Rotary 2430. Bölge 2026–2027 dönemi Bölge BES ve Asamble toplantısına, 2–5 Nisan tarihleri arasında Antalya Beldibi'nde katılım sağladık. Ankara Anıttepe Rotary Kulübü ev sahipliğinde Juju Premier Palace Hotel'de gerçekleştirilen bu kapsamlı organizasyon, yeni dönem öncesinde bölge liderliği için önemli bir eğitim ve stratejik planlama platformu sundu.

Dört gün süren program boyunca liderlik gelişimi, hizmet projeleri, üyelik süreçleri, halkla ilişkiler ve Rotary Vakfı gibi temel başlıklarda düzenlenen oturumlara katılarak bilgi ve deneyim paylaşımında bulunduk. "Daha kapsayıcı bir Rotary ortamı", "Yeni ufuklar keşfetmek" ve "Eylem planını ileriye taşımak" temaları, gelecek döneme dair vizyonumuzu güçlendirdi.



Program kapsamında ayrıca, GDG. Murat Öz'ün yer aldığı "Rotary Vakfı: Etkinin Gücü" paneline katılarak Rotary'nin küresel ölçekte yarattığı etkiyi daha yakından değerlendirme fırsatı elde ettik.

Etkinlikte Esra Serdar Aydınoğlu, Bahar Taşkın Öztürk, Okan Bayülgen ve Acar Baltaş gibi değerli isimlerin katkılarıyla ilham verici oturumlar gerçekleştirildi. Bunun yanı sıra networking buluşmaları ve sosyal etkinlikler, kulüpler arası etkileşimi artırarak iş birliği imkanlarını güçlendirdi.

Yeni döneme daha güçlü, daha koordineli ve ortak bir vizyonla hazırlanma fırsatı sunan bu değerli organizasyon için emeği geçen başta organizasyon komitesi olmak üzere tüm Rotary ailesine teşekkür ederiz.









MEHMET AUF İLE HAYATIN RİTMİ

11 Nisan akşamı, Ankara İncek, Ankara Kavaklıdere, Ankara Başkent, Ankara Anıttepe, Ankara Gazi ve Ankara Beysukent Rotary Kulüpleri olarak iyilik için birleştik ve SERÇEV bünyesinde açılmak üzere "Engelsiz Emek Atölyesi" projemizin tanıtımını yaptık.

SERÇEV Engelsiz Mesleki ve Teknik Anadolu Lisesi'nde gerçekleştirdiğimiz; Mehmet AUF ve Fenomen Orkestrası müzikli business show etkinliğimizden elde edilecek gelirle, okul bünyesinde engelli öğrencilerimizin velileri için bir dikiş-nakış atölyesi kurmayı hedefliyoruz.
Bu atölye sayesinde, çocuklarının özel ihtiyaçları nedeniyle okul saatleri boyunca okulda bulunmak durumunda olan velilerimizin hem el becerilerini geliştirmelerine hem de ekonomik olarak güçlenmelerine katkı sağlamayı amaçlıyoruz.

Etkinliğimize katılan ve katkı sağlayan tüm dostlarımıza teşekkür ederiz.








İYİLİK
İÇİN
BİRLEŞİN







ZEHİRLENMEDEN BESLENELİM

19 Nisan'da Zehirlenmeden Beslenelim projemiz kapsamında, Ankara Beysukent Interact Kulübümüzün üyeleri ve misafirlerimize Kalite Sistemleri Yöneticisi ve Tarım Teknikeri Sayın Fatma Çubuk Ünüvar tarafından eğitim semineri verilmiştir.

Seminer kapsamında tarımda kullanılan pestisitler ve bu pestisitlerin soframıza ulaşmaması için raporların nasıl okunması gerektiği bilgileri geleceğin tüketim karar vericilerine aktarılmıştır.





BAĞIMLILIK ZİNCİRİNİ KIRMAK SEMİNERİ



21 Nisan'da Başkent Üniversitesi iş birliğiyle, Anadolu OSB Başkent Üniversitesi Meslek Yüksekokulu öğrencilerine yönelik Psk. Dan. Şimal Erkuş ve Kln. Psk. Beray Hanoğlu'nun değerli konuşmaları ile bağımlılık semineri düzenledik.

Günümüzün en önemli sorunlarından biri olan bağımlılık konusunun ele alındığı "Bağımlılık Türleri ve Dijital Bağımlılığın Yaşam Üzerindeki Olumsuz Etkileri" başlıklı seminerimiz, bağımlılıkla ilgili güncel sorunların kapsamlı şekilde tartışıldığı verimli bir etkinlik gerçekleştirdik. Madde bağımlılığı ve teknoloji bağımlılığının yanı sıra, bağımlılık kavramı, nasıl kaçınılabileceği, neler yapılması gerektiğinin de detaylıca konuşulduğu seminerimize katkıları için Psk. Dan. Şimal Erkuş ve Kln. Psk. Beray Hanoğlu'na teşekkür ederiz.




BAĞIMLILIK DÖNGÜSÜ

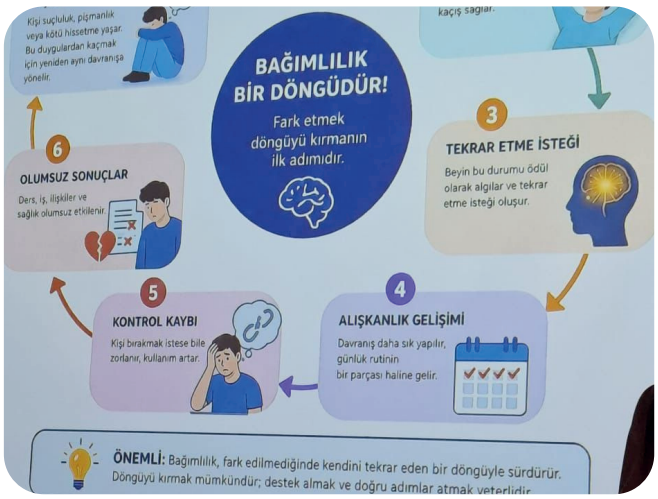
BAĞIMLILIK BİR DÖNGÜDÜR!
Fark etmek döngüyü kırmanın ilk adımıdır.
Kişi suçluluk, pişmanlık veya kötü hissetme yaşar. Bu duygulardan kaçmak için yeniden aynı davranışa yönelir.
3
TEKRAR ETME İSTEĞİ
Beyin bu durumu ödül olarak algılar ve tekrar etme isteği oluşur.
4
ALIŞKANLIK GELİŞİMİ
Davranış daha sık yapılır, günlük rutinin bir parçası haline gelir.
5
KONTROL KAYBI
Kişi bırakmak istese bile zorlanır, kullanım artar.
6
OLUMSUZ SONUÇLAR
Ders, iş, ilişkiler ve sağlık olumsuz etkilenir.
ÖNEMLİ: Bağımlılık, fark edilmediğinde kendini tekrar eden bir döngüyle sürdürür. Döngüyü kırmak mümkündür; destek almak ve doğru adımlar atmak yeterlidir.




Dijital Bağımlılık


UR 2430. BÖLGE
Ankara Beşukent Rotary Kulübü
2018


Bağımlılık Türleri
Madde Bağımlılıkları
• Sigara (nikotin)
• Alkol
• Uyuşturucular (esrar, eroin, kokain, metamfetamin vb.)
• Reçeteli ilaçların kötüye kullanımı (ağrı kesiciler, sakinleştiriciler)
• Uçucu maddeler (tiner, yapıştırıcı gibi kimyasallar)
Davranışsal Bağımlılıklar
• Dijital bağımlılık (internet, oyun, sosyal medya bağımlılığı)
• Kumar bağımlılığı
• Alışveriş bağımlılığı
• Yeme davranış bağımlılığı (kontrolsüz yeme)


UR 2430. BÖLGE
Ankara
Beysukent
Rotary
Kulübü
2018


Ankara Beysukent
Rotary
Kulübü
İYİLİK
İÇİN
BİRLEŞİN
Bağımlılık
Zincirini
Kırmak
Madde ve Teknoloji Bağımlılığına
Karşı Mücadele Edebilmek Elimizde


Bağımlılık Türleri ve Dijital
Bağımlılığın Yaşam Üzerindeki
Olumsuz Etkileri
Klinik Psikolog Beray Hanoğlu
Psikolojik Danışman Şimal
Erkuş
Başkent Üniversitesi Psikolojik Dan


Teşekkürler


Teşekkürler


Teşekkürler



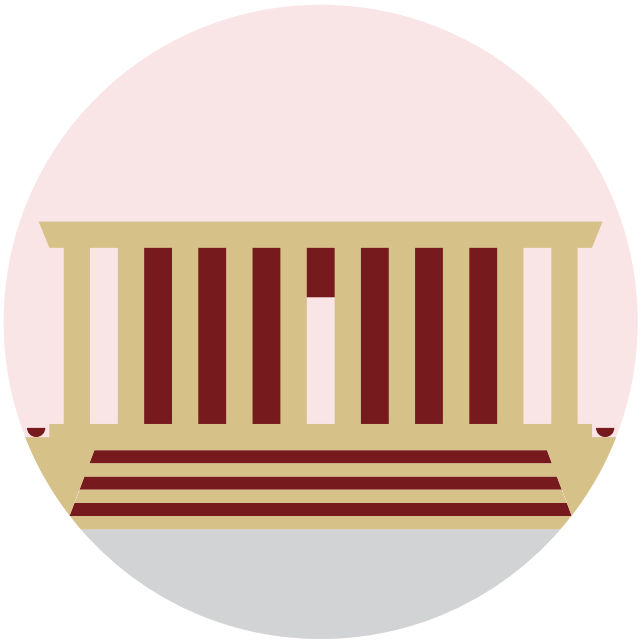


23 NİSAN
Ulusal Egemenlik
ve Çocuk Bayramı
Kutlu Olsun!
Rotary
Bölge 2430
İYİLİK
İÇİN
BİRLEŞİN



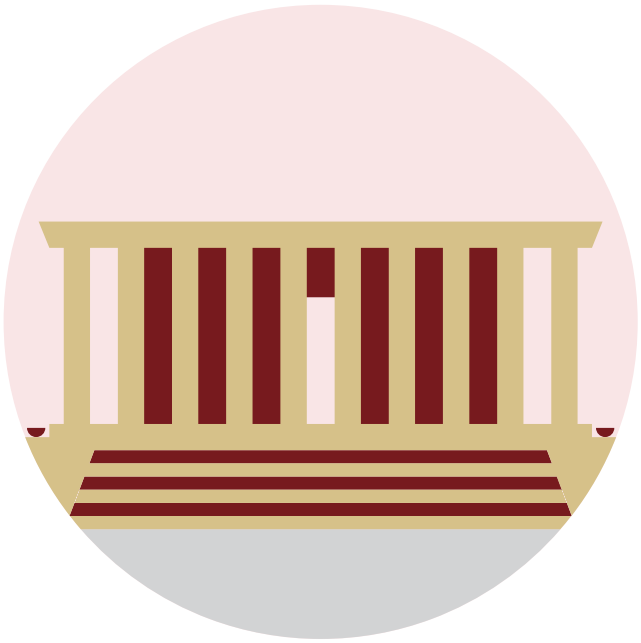


Yaşasın 23 Nisan
23 NİSAN
ULUSAL EGEMENLİK
ÇOCUK BAYRAMI
Yaşasın 23 Nisan
İYİLİK İÇİN BİRLEŞİN

MUTLU GÜNLER



ÜYE DOĞUM GÜNLERİ

09 Nisan – Rtn. Efe Mert Şahinkoç
15 Nisan – Rtn. Ayça Karaömeroğlu
18 Nisan – Rtn. Onur Haliloğlu
19 Nisan – Rtn. Selen Helvacı
27 Nisan – Rtn. Gökhan Ayhan

EŞ DOĞUM GÜNLERİ

05 Nisan – Rtn. İsmet Taner'in eşi Selçuk
05 Nisan – Rtn. Hülya Küçükoğlu'nun eşi Bayram
06 Nisan – Rtn. Altay Baysal'ın eşi Füsun
21 Nisan – Rtn. Gökçen Alagöz'ün eşi Tolga
28 Nisan – GDB. Müge Arslan'ın eşi Volkan

ÇOCUK DOĞUM GÜNLERİ

02 Nisan – Rtn. Hülya Küçükoğlu ve Bayram'ın kızı Minez
04 Nisan – Rtn. Irmak Gök Saday ve Okay'ın oğlu Uras
14 Nisan – GDB. Atıf Baltacı ve Aysun'un kızı Yağmur
19 Nisan – Rtn. Onur Haliloğlu oğlu Cemal Akif
26 Nisan – Rtn. Yeşim Öztürk ve Ali Sinan'ın kızı Yaz Nil

EVLİLİK YIL DÖNÜMÜ

21 Nisan – GDB. Seyfettin Kılıçaslan ve Duygu
22 Nisan – GDB. Ayca Taş ve Ayşe Gözde
30 Nisan – Rtn. Gökçen Alagöz ve Tolga
30 Nisan – Rtn. Mustafa Demirkol ve Bilge

KÜNYE

YAZARLAR

DB. Necmettin YETA - Ankara Beysukent Rotary Kulübü Dönem Başkanı

Rtn. Sıla KARACA – Ankara Beysukent Rotary Kulübü Dönem Sekreteri

YAYINA HAZIRLAYAN

Rtn. Simge VİDİNLİSAN- Ankara Beysukent Rotary Kulübü Bülten Komitesi Başkanı

Rtn. Sıla KARACA – Ankara Beysukent Rotary Kulübü Dönem Sekreteri

DİZGİ VE TASARIM

Rtn. Simge VİDİNLİSAN- Ankara Beysukent Rotary Kulübü Bülten Komitesi Başkanı

KATKI SAĞLAYANLAR

Rtn. İrem ÖZÇELİK- Ankara Beysukent Rotary Kulübü Kurumsal İlişkiler Ana Komite Başkanı

İYİLİK İÇİN BİRLEŞİN



ROTARYEN

Ankara Beysukent Rotary Kulübü Bülteni

Ankara Beysukent Rotary Kulübü

İYİLİK İÇİN BİRLEŞİN

SAYI
25/26
10

NİSAN 2026