Adana Seyhan Rotary Kulübü

2019-2020 Dönemi

BÜLTEN

Seyhan Rotary Kulübü

9 TEMMUZ 2019



BAŞKANIN MESAJI



Serdar Mart
Seyhan Rotary Kulübü
2019-2020 Dönem Başkanı

ROTARY DÜNYAYI BİRLEŞTİRİR

Sevgili Rotary Ailem,

Devir-teslim törenimizin enerjisi ve heyecanıyla başladığımız dönemimizin ilk toplantısını, yoğun programının arasında bizleri kırmayarak konuğumuz olan ve bizlere şehrimizin durumuyla ilgili samimi bir konuşma yapan Büyükşehir Belediye Başkanımız Sn. Zeydan Karalar'ın ve üyelerimiz, eşlerimiz ve misafirlerimizden oluşan 47 kişilik geniş bir davetli topluluğunun katılımıyla gerçekleştirdik.

Devir-teslim sırasında da söylediğim gibi, Seyhan Rotary Kulübü, dönemden ve başkandan bağımsız olarak tarihinin ve köklü geleneklerinin gücüyle her yıl zaten çok önemli projelere imza atıyor ve bundan sonra da atmaya devam edecek. Ancak bütün projeler ve devamındaki ödüller, sizler dönem yönetimlerinin yanında yer alırsanız bir anlam ifade ediyor. İlk haftaki geniş katılımınızla bizlere güç ve motivasyon kaynağı oldunuz. Teşekkür ediyoruz.

Dönem boyunca sizlerin, eşlerimizin ve çocuklarımızın ilgisini çekecek, farklı konularda uzman ve bizlere farklı pencereler açacak birçok ilgi çekici konuşmacı ile toplantıları hep cazip kılmak için şimdiden hazırlıklarımızı yapıyoruz.

Yeni dönemin açılışını, 6 Temmuz Cumartesi günü, 2420., 2430. ve 2440. Bölgeden 1.000'in üzerindeki Rotaryen ile, ulu önderimiz Mustafa Kemal Atatürk'ü Anıtkabir'de ziyaret ederek gerçekleştirdik. Dönem kıyafetleri ile Anıtkabir'e saygılarını sunmaya gelen Rotaryenlerin oluşturduğu manzara gerçekten gurur vericiydi.

Temmuz ayı toplantı programımızın yoğunluğunu dikkate alarak, bu haftaki toplantımızı serbest kürsü şeklinde kulüp günü olarak yapmaya karar verdik. Rotary Vakfı Komitesi Başkanımız sevgili Gökhan Gömeç, bu toplantıda geçen hafta Hollanda'nın Rotterdam Botlek Rotary Kulübüne yaptığı ziyarete dair izlenimlerini bizlerle paylaşacak.

Gelecek haftaki konuğumuz Doç. Dr. Murat Koç. Çağ Üniversitesi Öğretim Üyesi ve emekli bir Kurmay Albay olan ve hali hazırda her hafta TRT'de güncel sosyopolitik ve uluslararası ilişkilere dair konularda yorum ve analizler yapan konuşmacımız, bizleri hepimizin merak ettiği S-400, F-35, Doğu Akdeniz'de petrol sondajı gibi güncel meselelere dair aydınlatacak. Konusunda uzman bu konuşmacıyı kaçırmamanızı şiddetle tavsiye ediyoruz.

Adana'da olan tüm dostlarımızı bekliyoruz. Tatilde olan dostlarımıza iyi tatiller diliyor, selam ve sevgilerimizi yolluyoruz.

Rotaryen sevgi ve saygılarımla

Serdar MART
Seyhan Rotary Kulübü
2019-2020 Dönem Başkanı

/seyhan.rotary.75
/seyhanrotary
seyhanrotarykulubu
seyhanrotary.org

GEÇEN HAFTA KONUĞUMUZ

Adana Seyhan Rotary Kulübü





Dönemimizin ilk toplantısını geniş bir katılımla gerçekleştirdik ve konuk konuşmacımız Büyükşehir Belediye Başkanı Sn. **Zeydan Karalar**'ı dinledik.















BASINDA SEYHAN ROTARY























ANITKABİR ZİYARETİ

Adana Seyhan Rotary Kulübü

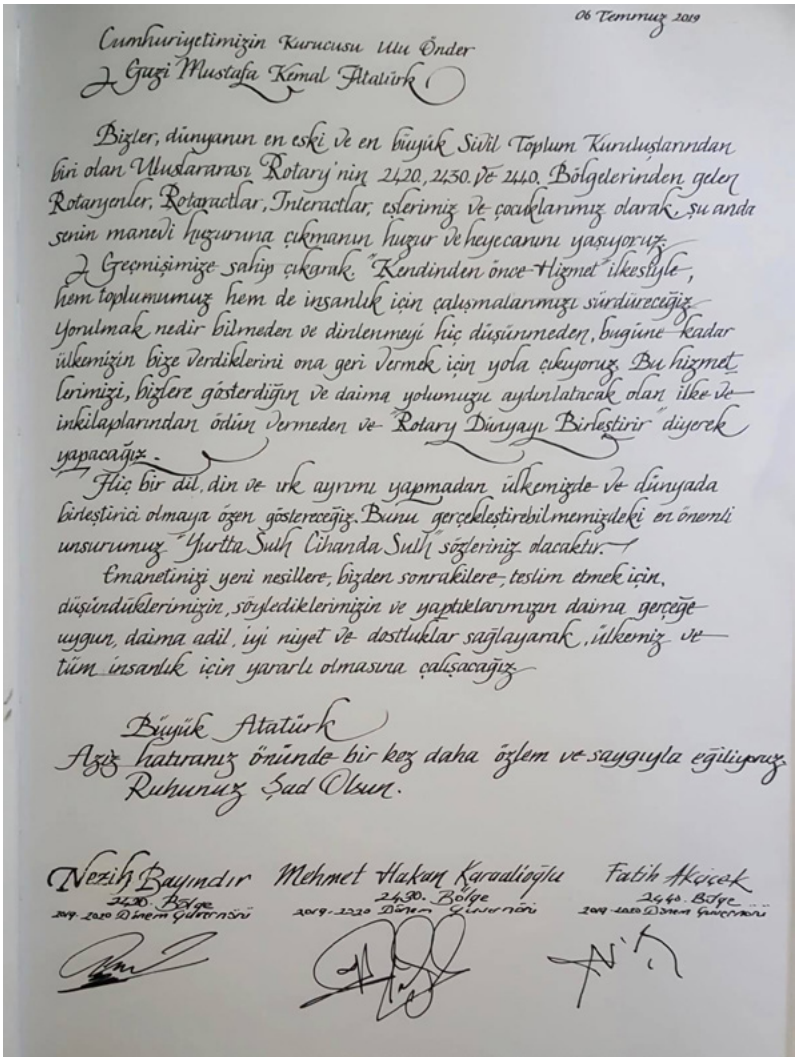

06 Temmuz 2019

Cumhuriyetimizin Kurucusu Ulu Önder
Gazi Mustafa Kemal Atatürk

Bizler, dünyanın en eski ve en büyük Sivil Toplum Kuruluşlarından biri olan Uluslararası Rotary'nin 2420, 2430 ve 2440. Bölgelerinden gelen Rotaryenler, Rotaractlar, Interactlar, eşlerimiz ve çocuklarımız olarak, şu anda sizin manevi huzurunuza çıkmanın huzur ve heyecanını yaşıyoruz.

Geçmişimize sahip çıkarak, "Kendinden önce Hizmet" ilkesiyle, hem toplumumuz hem de insanlık için çalışmalarımızı sürdüreceğiz. Yorulmak nedir bilmeden ve dinlenmeyi hiç düşünmeden, bugüne kadar ülkemizin bize verdiklerini ona geri vermek için yola çıkıyoruz. Bu hizmetlerimizi, bizlere gösterdiğin ve daima yolumuzu aydınlatacak olan ilke ve inkılaplarından ödün vermeden ve "Rotary Dünyayı Birleştirir" diyerek yapacağız.

Hiç bir dil, din ve ırk ayrımı yapmadan ülkemizde ve dünyada birleştirici olmaya özen göstereceğiz. Bunu gerçekleştirebilmemizdeki en önemli unsurumuz "Yurtta Sulh Cihanda Sulh" sözleriniz olacaktır.

Emanetinizi yeni nesillere, bizden sonrakilere teslim etmek için, düşündüklerimizin, söylediklerimizin ve yaptıklarımızın daima gerçeğe uygun, daima adil, iyi niyet ve dostluklar sağlayarak, ülkemiz ve tüm insanlık için yararlı olmasına çalışacağız.

Büyük Atatürk
Aziz hatıranız önünde bir kez daha özlem ve saygıyla eğiliyoruz.
Ruhunuz Şad Olsun.

Nezih Bayındır
2420. Bölge
2019-2020 Dönem Guvernörü

Mehmet Hakan Karaalioğlu
2430. Bölge
2019-2020 Dönem Guvernörü

Fatih Akçiçek
2440. Bölge
2019-2020 Dönem Guvernörü

Atamızı ziyaret ettik

Uluslararası 2420, 2430 ve 2440. Bölgeden 1.000'in üzerinde Rotaryen ile, yeni dönemi ilham kaynağımız Atamızı ziyaret ederek başlattık. Dönem guvernörlerimiz Türk Rotary Ailesi adına Anıtkabir Hatıra defterini imzaladılar.









ROTTERDAM BOTLEK ROTARY KULÜBÜ ZİYARETİ



Rotary Vakfı Komitesi Başkanımız sevgili Gökhan Gömeç, Hollanda'nın Rotterdam Botlek Rotary Kulübü'nü ziyaret ederek kulübümüzü tanıttı, küresel bağış projeleri ve diğer projelere dair işbirliği imkanlarını istişare etti ve bayrak değiş-tokuşu yaptı.







ÖZEL GÜNLERİMİZ

DOĞUM GÜNLERİMİZ

12 Temmuz **Rtn. Eşi Stephanie Gömeç**
14 Temmuz **Rtn. Çocuğu Neva Köymen**

HAFTANIN SÖZÜ

"

Huzur,
beklentinin bittiği
yerde başlar...

Sri Chinmoy

KÜNYE

Uluslararası Rotary Başkanı
Mark Maloney

U.r. 2430. Bölge Guvernörü
M. Hakan Karaalioğlu

Grup Guvernör Yardımcısı
Mustafa Şendağ

Kulüp Dönem Başkanı
Serdar Mart

Başkan Yardımcısı
Mehmet S. Aytekin

Yönetim Kurulu Üyesi
Cenk Uğurses

Kulüp Sekreteri
Mehmet Özel

Kulüp Saymanı
Özer Altundamla

TOPLANTI TAKVİMİ

GEÇEN TOPLANTI

Toplantı Tarihi : 02.07.2019
Toplantı No : 2216
Konuşmacı : Zeydan Karalar
Konu : Adana

BU HAFTAKİ TOPLANTI

Toplantı Tarihi : 09.07.2019
Toplantı No : 2217
Konuşmacı : Gökhan Gömeç
Konu : Kulüp Günü

GELECEK TOPLANTI

Toplantı Tarihi : 16.07.2019
Toplantı No : 2218
Konuşmacı : Doç. Dr. Murat KOÇ
Konu : S-400, F-35, Doğu Akdeniz ve diğer güncel güvenlik meseleleri

Kulüp Merkezi
Galleria İş Merkezi 140/47 Seyhan/Adana
Tel. 0322 459 62 56 Fax 0322 459 80 76
Cep. 0533 627 42 30 (Ganime Eşlik)
www.seyhanrotary.org
yonetim@seyhanrotary.org

www.adcoholic.co